

Beginn Rechenungszeitpunkt  
 Betr.-km 61,096 (Feldmarken  
 Beginn Bau- und  
 Beginn des dazugehörigen TLF

AS Bamberg-Hafen

Gmkg. Hallstadt  
 Gde. Bamberg  
 Lkr. Bamberg  
 Reg. Bez. Oberfranken

Gmkg. Hallstadt  
 Gde. Hallstadt  
 Lkr. Bamberg  
 Reg. Bez. Oberfranken

Geobasisdaten © Bayerische Vermessungsverwaltung, www.geodaten.bayern.de  
 Darstellung der Flurkarte als Eigentumsnachweis nicht geeignet.  
 Geofachdaten © Bayerisches Landesamt für Umwelt, www.lfu.bayern.de

**Leit- und Sperreintrichtungen**

- Biotoschutzzaun
- Tabuffläche (dauerhafte und vorübergehende Inanspruchnahme ausgeschlossen)
- Reptilienschutzzaun
- Von Zauneidechsen Abzufangende Flächen

**Anlage / Entwicklung Gestaltungsmaßnahmen**

- Ansatz von Landschaftsrasen mit Regioausgut aus der Herkunftsregion 12 und der Naturraumseinheit D59 (4.1 G)
- Ansatz von Sandmagerrasen mit Regioausgut siehe oben (4.2 G)
- Entwicklung von Sandmagerrasen durch Vegetationsübertragung (4.3 G)
- Pflanzung von Gehölzen (4.4 G)
- Rekultivierung des Baufelds

**Ausgleichs- und FCS-Maßnahmen**

- Anlage von Lebensraumstrukturen für Zauneidechsen
- 5A FCS Anlage von Sandmagerrasen und Lebensraumstrukturen für Zauneidechsen
- Grenze der Ausgleichsmaßnahme

**Maßnahmenkennung**

1.1.V  
 1.2.V  
 1.3.V  
 1.4.V  
 1.5.V

**Erläuterung Maßnahmentyp**

- V Vermeidungsmaßnahme
- G Gestaltungsmaßnahme
- A Ausgleichsmaßnahme

**Maßnahmennummer und Beschreibung**

**Komplex 1 V: Allgemeine Schutzmaßnahmen**

- 1.1.V Biotoschutzzaun
- 1.2.V Reptilienschutzzaun
- 1.3.V Tabuffläche (dauerhafte und vorübergehende Inanspruchnahme ausgeschlossen)
- 1.4.V Wurzelvorhang
- 1.5.V anstehende sandige Bodenschicht zur Wiederverwendung getrennt lagern

**Komplex 2 V: Artenschutzrechtliche Vermeidungsmaßnahmen**

- 2.1.V Zeitlich beschränkte Holzung von Gehölzen außerhalb der Brutzeit von Vögeln
- 2.2.V Zeitlich beschränkte Bauaufreimung außerhalb der Brutzeit von Wiesenschärlern
- 2.3.V Anbringen von Ersatzquartieren für Fledermäuse
- 2.4.V Abfang von Zauneidechsen aus dem Baufeld
- 3.V Rekultivierung des Baufelds nach Abschluss der Baumaßnahme

**Komplex 4 G: Gestaltung entlang der Baustrecke**

- 4.1.G Ansatz von Landschaftsrasen
- 4.2.G Ansatz von Sandmagerrasen
- 4.3.G Entwicklung von Sandmagerrasen durch Vegetationsübertragung
- 4.4.G Pflanzung von Gehölzen

**Technische Planung**

- Bankett
- Fahrbahn
- Mulde
- befestigte Nebenflächen
- Dammböschung
- Gabionenwand/bewehrte Erde
- Errichten Lärmschutzwand
- Grenze vorübergehende Inanspruchnahme (bauzeitlicher Arbeitsstreifen)

**Nachrichtlich**

- Biotopt II. amtlicher Biotopkartierung Bayern mit Nr. (TK 6031, Nachrichtliche Übernahme)
- Geschütztes Biotop nach § 30 BNatSchG
- FFH-Gebiet (Regnitz, Stocksee und Sandgebiete von Neues bei Hallstadt)
- Naturschutzgebiet (Bönstig bei Hallstadt)
- Gemeindegrenze
- Untersuchungsraum

Blatt 1 2 3 4

<b>Entwurfsbearbeitung:</b> WGF Landschaftsarchitekten GmbH Vordere Cramerstraße 11 90478 Nürnberg T +49 (0)911 94603 0 F +49 (0)911 94603 10 E info@wgf-nuernberg.de www.wgf-nuernberg.de	L17-14	Datum	Zeichen
	bearbeitet	10/2020	Voll, Franke, Klaus
	geprüft	11/2020	Voll
	Nürnberg, den 18.12.2020		

<b>Autobahndirektion Nordbayern</b> Dienststelle Bayreuth Wittelsbacherstr. 15 95444 Bayreuth Tel.: 0921/7569-0, Fax: 0921/7569-290, E-Mail: poststelle-dstb@adnb.bayern.de	bearbeitet: Gz: B34 12/2020 Hiert gezeichnet: Gz: B3 12/2020 Probst geprüft: Gz: B3 12/2020 Probst PSP Nr.: B02S.ABAD0135.00.E0.10 Projekt: Nachträgliche Lärmvorsorge und Trassenanpassung bei Hallstadt
---	---

Nr.	Art der Änderung	Datum	Zeichen

**FESTSTELLUNGSENTWURF**

Straßenbauverwaltung Freistaat Bayern <b>Autobahndirektion Nordbayern</b> Straße / Abschn.-Nr. / Station: A70_340_5,865 bis A70_400_0,055 PROJIS-Nr.:	Unterlage / Blatt-Nr.: 9.2 / 1 <b>Landschaftspflegerischer Maßnahmenplan</b> Baustrecke Maßstab: 1 : 1.000
--	---

**BAB A70 Schweinfurt - Bamberg**  
 Nachträgliche Lärmvorsorge und Trassenanpassung bei Hallstadt  
 Betr.-km 61,096 bis Betr.-km 64,240

aufgestellt:  
 Autobahndirektion Nordbayern  
 Dienststelle Bayreuth  
 Pfleger, Bauinspektor  
 Bayreuth, den 18.12.2020



- Leit- und Sperrereinrichtungen**
- Biotopschutzzaun
  - Tabufläche (dauerhafte und vorübergehende Inanspruchnahme ausgeschlossen)
  - Reptilienschutzzaun
  - Von Zauneidechsen Abzutragende Flächen
- Anlage / Entwicklung**
- Gestaltungsmaßnahmen**
- Ansaat von Landschaftsrasen mit Regiosaatgut aus der Herkunftregion 12 und der Naturraumeinheit D59 (4.1 G)
  - Ansaat von Sandmagerrasen mit Regiosaatgut siehe oben (4.2 G)
  - Entwicklung von Sandmagerrasen durch Vegetationsübertragung (4.3 G)
  - Pflanzung von Gehölzen (4.4 G)
  - Rekultivierung des Baufelds
- Ausgleichs- und FCS-Maßnahmen**
- Anlage von Lebensraumstrukturen für Zauneidechsen
  - 5 A FCS Anlage von Sandmagerrasen und Lebensraumstrukturen für Zauneidechsen
  - Grenze der Ausgleichsmaßnahme
- Maßnahmenkennung**
- Maßnahmentyp
  - Nr. Einzelmaßnahme
  - Nr. Komplex
- Erläuterung Maßnahmentyp**
- V Vermeidungsmaßnahme
  - G Gestaltungsmaßnahme
  - A Ausgleichsmaßnahme
- Maßnahmennummer und Beschreibung**
- Komplex 1 V: Allgemeine Schutzmaßnahmen**
- 1.1 V Biotopschutzzaun
  - 1.2 V Reptilienschutzzaun
  - 1.3 V Tabufläche (dauerhafte und vorübergehende Inanspruchnahme ausgeschlossen)
  - 1.4 V Wurzelvorhang
  - 1.5 V anstehende sandige Bodenschicht zur Wiederverwendung getrennt Lagern
- Komplex 2 V: Artenschutzrechtliche Vermeidungsmaßnahmen**
- 2.1 V Zeitlich beschränkte Holzung von Gehölzen außerhalb der Brutzeit von Vögeln
  - 2.2 V Zeitlich beschränkte Baufeldfreimachung außerhalb der Brutzeit von Wiesensbrütern
  - 2.3 V Anbringen von Ersatzquartieren für Fledermäuse
  - 2.4 V Abfang von Zauneidechsen aus dem Baufeld
  - 3 V Rekultivierung des Baufelds nach Abschluss der Baumaßnahme
- Komplex 4 G: Gestaltung entlang der Baustrecke**
- 4.1 G Ansaat von Landschaftsrasen
  - 4.2 G Ansaat von Sandmagerrasen
  - 4.3 G Entwicklung von Sandmagerrasen durch Vegetationsübertragung
  - 4.4 G Pflanzung von Gehölzen
- Technische Planung**
- Bankett
  - Fahrtbahn
  - Mulde
  - befestigte Nebenflächen
  - Dammböschung
  - Gabionenwand/ bewehrte Erde
  - Errichten Lärmschutzwand
  - Grenze vorübergehende Inanspruchnahme (bauzeitlicher Arbeitsstreifen)
- Nachrichtlich**
- Biotop lt. amtlicher Biotopkartierung Bayern mit Nr. (TK 6031, Nachrichtliche Übernahme)
  - Geschütztes Biotop nach § 30 BNatSchG
  - FFH-Gebiet (Räpitz, Stocksee und Sandgebiete von Neues bis Hallstadt)
  - Naturschutzgebiet (Börstle bei Hallstadt)
  - Gemeindegrenze
  - Untersuchungsraum

Blatt 1		2		3		4	
Entwurfsbearbeitung:		WF Landschaft Landschaftsarchitekten GmbH Vordern Cossmagasse 11 90478 Nürnberg		T +49 (0)911 94603 0 F +49 (0)911 94603 10 E info@wfl-landscap.de www.wfl-nuernberg.de		L 17-14 Datum Zeichen bearbeitet 10/2020 Volt, Franke, Klaus geprüft 11/2020 Volt Nürnberg, den 18.12.2020	
Autobahndirektion Nordbayern Dienststelle Bayreuth Wittelsbacherring 15 95444 Bayreuth Tel.: 0921/7569-0, Fax: 0921/7569-290, E-Mail: poststelle-stsb@adnb.n.bayern.de		bearbeitet Gz: B34 12/2020 Hartert gezeichnet Gz: B3 12/2020 Probst geprüft Gz: PSP Nr.: B02S ABAD0135.00.E0.10 Projekt: naturgöhrliche Lebenszone und Trassenvermeidung Halbstadt					
Nr.		Art der Änderung		Datum		Zeichen	

## FESTSTELLUNGSENTWURF

Straßenbauverwaltung Freistaat Bayern		Unterlage / Blatt-Nr.: 9.2 / 2	
<b>Autobahndirektion Nordbayern</b>		<b>Landschaftspflegerischer Maßnahmenplan</b>	
Straße / Abschn.-Nr. / Station: A70_340_5,865 bis A70_400_0,055		Baustrecke	
PROJUS-Nr.:		Maßstab: 1 : 1.000	
<b>BAB A70 Schweinfurt - Bamberg</b>			
<b>Nachträgliche Lärmvorsorge und Trassenanpassung bei Hallstadt</b>			
Betr.-km 61,096 bis Betr.-km 64,240			
aufgestellt: Autobahndirektion Nordbayern Dienststelle Bayreuth Planer, Bauingenieur Bayreuth, den 18.12.2020			

Geobasisdaten © Bayerische Vermessungsverwaltung, www.geodaten.bayern.de  
Darstellung der Flurkarte als Eigentumsnachweis nicht geeignet.  
Geofachdaten © Bayerisches Landesamt für Umwelt, www.lfu.bayern.de

Gmkg. Hallstadt  
Gde. Hallstadt  
Lkr. Bamberg  
Reg. Bez. Oberfranken

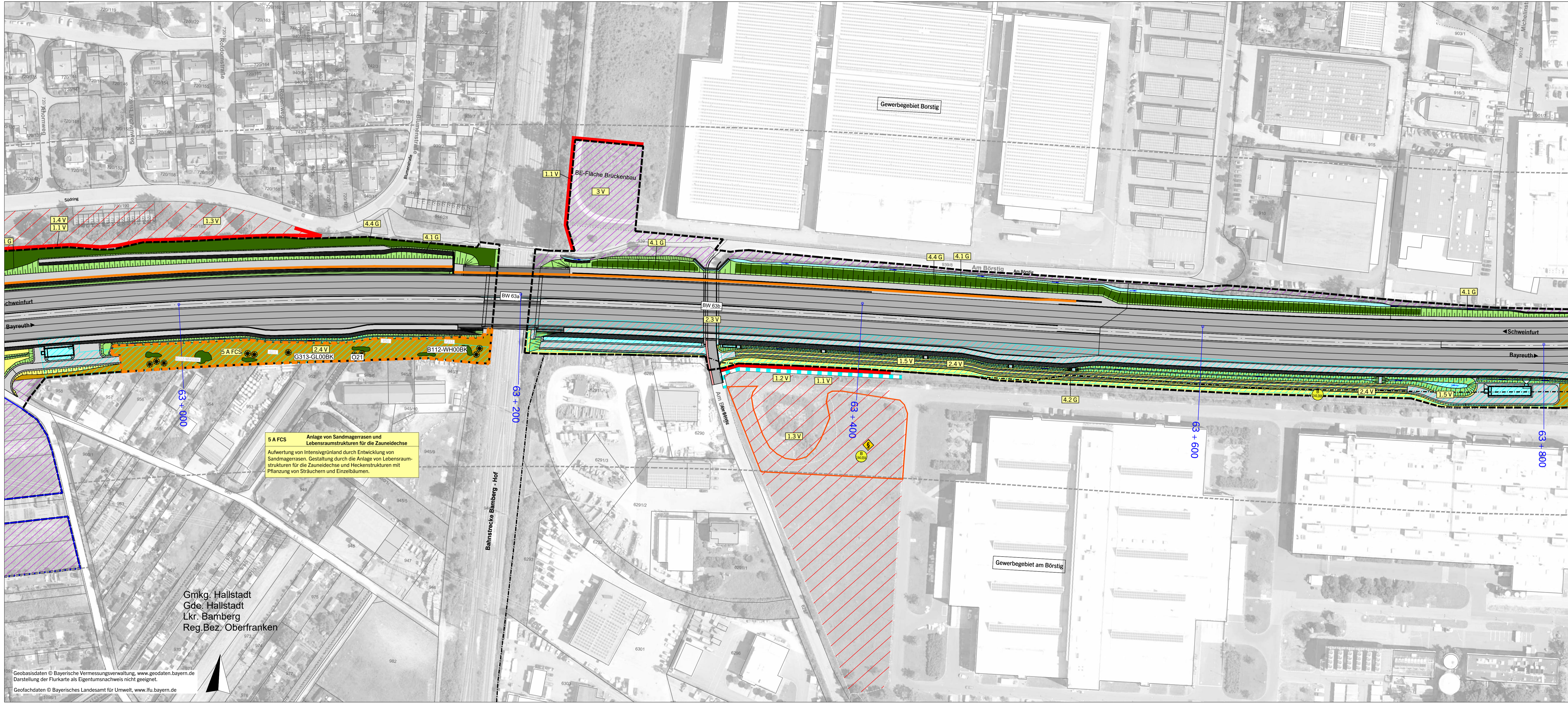

**Leit- und Sperreinrichtungen**

- Biotopschutzzaun
- Tabufläche (dauerhafte und vorübergehende Inanspruchnahme ausgeschlossen)
- Reptilienschutzzaun
- Von Zaunedeckchen Abzufangende Flächen

**Anlage / Entwicklung**

- Gestaltungsmaßnahmen**
- Ansaat von Landschaftsrasen mit Regioaatgut aus der Herkunftsregion 12 und der Naturraumnummer D59 (4.1 G)
  - Ansaat von Sandmagerrasen mit Regioaatgut siehe oben (4.2 G)
  - Entwicklung von Sandmagerrasen durch Vegetationsübertragung (4.3 G)
  - Pflanzung von Gehölzen (4.4 G)
  - Rekultivierung des Baufelds

**Ausgleichs- und FCS-Maßnahmen**

- Anlage von Lebensraumstrukturen für Zaunedeckchen
- Anlage von Sandmagerrasen und Lebensraumstrukturen für Zaunedeckchen
- Grenze der Ausgleichsmaßnahme

**Maßnahmenkennung**

- 1.1 V
- Maßnahmentyp
- Nr. Einzelmaßnahme
- Nr. Komplex

**Erläuterung Maßnahmentyp**

- V Vermeidungsmaßnahme
- G Gestaltungsmaßnahme
- A Ausgleichsmaßnahme

**Maßnahmennummer und Beschreibung**

**Komplex 1 V: Allgemeine Schutzmaßnahmen**

- Biotopschutzzaun
- Reptilienschutzzaun
- Tabufläche (dauerhafte und vorübergehende Inanspruchnahme ausgeschlossen)
- Wurzelvorhang
- anstehende sandige Bodenschicht zur Wiederverwendung getrennt Lagern

**Komplex 2 V: Artenschutzrechtliche Vermeidungsmaßnahmen**

- Zeitlich beschränkte Holzung von Gehölzen außerhalb der Brutzeit von Vögeln
- Zeitlich beschränkte Bauelfreimachung außerhalb der Brutzeit von Wiesenbrütern
- Anbringen von Ersatzquartieren für Fledermäuse
- Abfang von Zaunedeckchen aus dem Bau Feld
- Rekultivierung des Bau Felds nach Abschluss der Baumaßnahme

**Komplex 4 G: Gestaltung entlang der Baustrecke**

- Ansaat von Landschaftsrasen
- Ansaat von Sandmagerrasen
- Entwicklung von Sandmagerrasen durch Vegetationsübertragung
- Pflanzung von Gehölzen

**Technische Planung**

- Bankett
- Fahrbahn
- Mulde
- befestigte Nebenflächen
- Dammböschung
- Gabionenwand/ bewehrte Erde
- Errichten Lärmschutzwand
- Grenze vorübergehende Inanspruchnahme (bauzeitlicher Arbeitsstreifen)

**Nachrichtlich**

- Biotop lt. amtlicher Biotopkartierung Bayern mit Nr. (TK 6031, Nachrichtliche Übernahme)
- Geschütztes Biotop nach § 30 BNatSchG
- FFH-Gebiet (Regnitz, Stocksee und Sandgebiete von Neuses bis Hallstadt)
- Naturschutzgebiet (Borstig bei Hallstadt)
- Gemeindegrenze
- Untersuchungsraum

Blatt	1	2	3	4
-------	---	---	---	---

Entwurfsbearbeitung:	<b>WGF</b> Landschaftsarchitekten GmbH Vordere Cramergasse 11 90478 Nürnberg www.wgf-nuernberg.de	T +49 (0)911 94603 0 F +49 (0)911 94603 10 E info@wgf-nuernberg.de	L 17-14	Datum	Zeichen
bearbeitet			10/2020		Volt, Frank, Klaus
geprüft			11/2020		Volt
			Nürnberg, den 18.12.2020		

Autobahndirektion Nordbayern Dienststelle Bayreuth		bearbeitet: Gz: B34 gezeichnet: Gz: B3 geprüft: Gz: B3	12/2020 12/2020 12/2020	Hartert Probst
Wittelsbacherring 15 95444 Bayreuth		PSP Nr.: B02S ABAD0135.00.E0.10		
Tel.: 09217569-0, Fax: 09217569-290, E-Mail: poststelle-dstb@abdnr.bayern.de		Projekt: nachträgliche Lärmvorsorge und Trassenanpassung bei Hallstadt		

Nr.	Art der Änderung	Datum	Zeichen

**FESTSTELLUNGSENTWURF**

Straßenbauverwaltung Freistaat Bayern		Unterlage / Blatt-Nr.: 9.2 / 3	
Autobahndirektion Nordbayern		Landschaftspflegerischer Maßnahmenplan	
Straße / Abschn.-Nr. / Station: A70_340_5,865 bis A70_400_0,055		Baustrecke	
PROJIS-Nr.:		Maßstab: 1 : 1.000	

**BAB A70 Schweinfurt - Bamberg**  
Nachträgliche Lärmvorsorge und Trassenanpassung bei Hallstadt  
Betr.-km 61,096 bis Betr.-km 64,240

aufgestellt:  
Autobahndirektion Nordbayern  
Dienststelle Bayreuth  
  
Peter Bauer  
Bayreuth, den 18.12.2020

Geobasisdaten © Bayerische Vermessungsverwaltung, www.geodaten.bayern.de  
Darstellung der Flurkarte als Eigentumsnachweis nicht geeignet.  
Geofachdaten © Bayerisches Landesamt für Umwelt, www.lfu.bayern.de

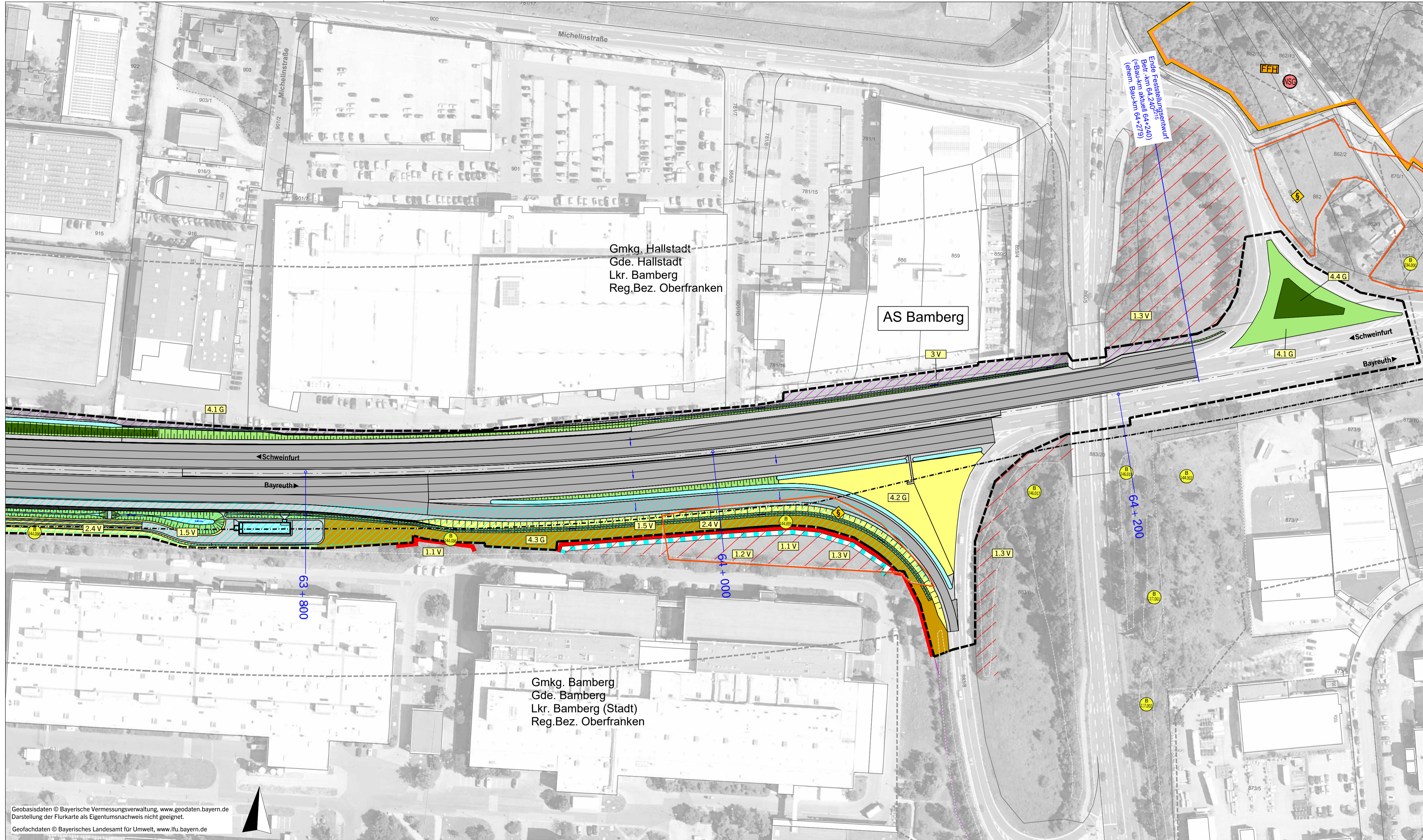

### Leit- und Sperreinrichtungen

- Biotopschutzzaun
- Tabufläche (dauerhafte und vorübergehende Inanspruchnahme ausgeschlossen)
- Reptilienschutzzaun
- Von Zauneidechsen Abzufangende Flächen

### Anlage / Entwicklung

- Ansaat von Landschaftsrasen mit Regioaatgut aus der Herkunftsregion 12 und der Naturraumseinheit D59 (4.1 G)
- Ansaat von Sandmagerrasen mit Regioaatgut siehe oben (4.2 G)
- Entwicklung von Sandmagerrasen durch Vegetationsübertragung (4.3 G)
- Pflanzung von Gehölzen (4.4 G)
- Rekultivierung des Baufelds

### Ausgleichs- und FCS-Maßnahmen

- Anlage von Lebensraumstrukturen für Zauneidechsen
- 5 A FCS Anlage von Sandmagerrasen und Lebensraumstrukturen für Zauneidechsen
- Grenze der Ausgleichsmaßnahme

### Maßnahmenkennung

- 1.1 V Maßmentyp
- 1.3 V Nr. Einzelmaßnahme
- 1.1 V, 1.3 V Nr. Komplex

### Erläuterung Maßmentyp

- V Vermeidungsmaßnahme
- G Gestaltungsmaßnahme
- A Ausgleichsmaßnahme

### Maßnahmennummer und Beschreibung

#### Komplex 1 V: Allgemeine Schutzmaßnahmen

- 1.1 V Biotopschutzzaun
- 1.2 V Reptilienschutzzaun
- 1.3 V Tabufläche (dauerhafte und vorübergehende Inanspruchnahme ausgeschlossen)
- 1.4 V Wurzelvorhang
- 1.5 V anstehende sandige Bodenschicht zur Wiederverwendung getrennt lagern

#### Komplex 2 V: Artenschutzrechtliche Vermeidungsmaßnahmen

- 2.1 V Zeitlich beschränkte Holzung von Gehölzen außerhalb der Brutzeit von Vögeln
- 2.2 V Zeitlich beschränkte Bauelfreimachung außerhalb der Brutzeit von Wiesenerütern
- 2.3 V Anbringen von Ersatzquartieren für Fledermäuse
- 2.4 V Abfang von Zauneidechsen aus dem Baufeld
- 3 V Rekultivierung des Baufelds nach Abschluss der Baumaßnahme

#### Komplex 4 G: Gestaltung entlang der Baustrecke

- 4.1 G Ansaat von Landschaftsrasen
- 4.2 G Ansaat von Sandmagerrasen
- 4.3 G Entwicklung von Sandmagerrasen durch Vegetationsübertragung
- 4.4 G Pflanzung von Gehölzen

### Technische Planung

- Bankett
- Fahrbahn
- Mulde
- befestigte Nebenflächen
- Dammböschung
- Gabionenwand/ bewehrte Erde
- Errichten Lärmschutzwand
- Grenze vorübergehende Inanspruchnahme (bauzeitlicher Arbeitsstreifen)

### Nachrichtlich

- Biotop lt. amtlicher Biotopkartierung Bayern mit Nr. (TK 6031, Nachrichtliche Übernahme)
- Geschütztes Biotop nach § 30 BNatSchG
- FFH-Gebiet (Regnitz, Stocksee und Sandgebiete von Neues bis Hallstadt)
- Naturschutzgebiet (Börstig bei Hallstadt)
- Gemeindegrenze
- Untersuchungsraum

Blatt	1	2	3	4
-------	---	---	---	---

Entwurfsbearbeitung:	<b>WGF</b> WGF Landschaft Landschaftsarchitekten GmbH Vordere Cramerstraße 11 90478 Nürnberg	T +49 (0)911 94603 0 F +49 (0)911 94603 10 E info@wgf-nuernberg.de www.wgf-nuernberg.de	L 17-14	Datum	Zeichen
			bearbeitet	10/2020	Voit, Franke, Klaus
			geprüft	11/2020	Voit
			Nürnberg, den 18.12.2020		

Autobahndirektion Nordbayern Dienststelle Bayreuth Wittelsbacherring 15 95444 Bayreuth Tel.: 0921/7569-0, Fax: 0921/7569-290, E-Mail: poststelle-dstb@abdnb.bayern.de		bearbeitet: Gz: B34 gezeichnet: Gz: B3 geprüft: Gz: B3	12/2020	Hartert Probat
PSP Nr.: B02S-ABAD0135.00.E0.10		Projekt: Neuzugänge Lärmvorsorge und Trassenanpassung bei Hallstadt		

Nr.	Art der Änderung	Datum	Zeichen

## FESTSTELLUNGSENTWURF

Straßenbauverwaltung Freistaat Bayern Autobahndirektion Nordbayern Straße / Abschn.-Nr. / Station: A70_340_5,865 bis A70_400_0,055 PROJIS-Nr.:	Unterlage / Blatt-Nr.: 9.2 / 4 Landschaftspflegerischer Maßnahmenplan Baustrecke Maßstab: 1 : 1.000
---	--

**BAB A70 Schweinfurt - Bamberg**  
Nachträgliche Lärmvorsorge und Trassenanpassung bei Hallstadt  
Betr.-km 61,096 bis Betr.-km 64,240

aufgestellt:  
Autobahndirektion Nordbayern  
Dienststelle Bayreuth  
  
Pfeifer, Bauinspektor  
Bayreuth, den 18.12.2020

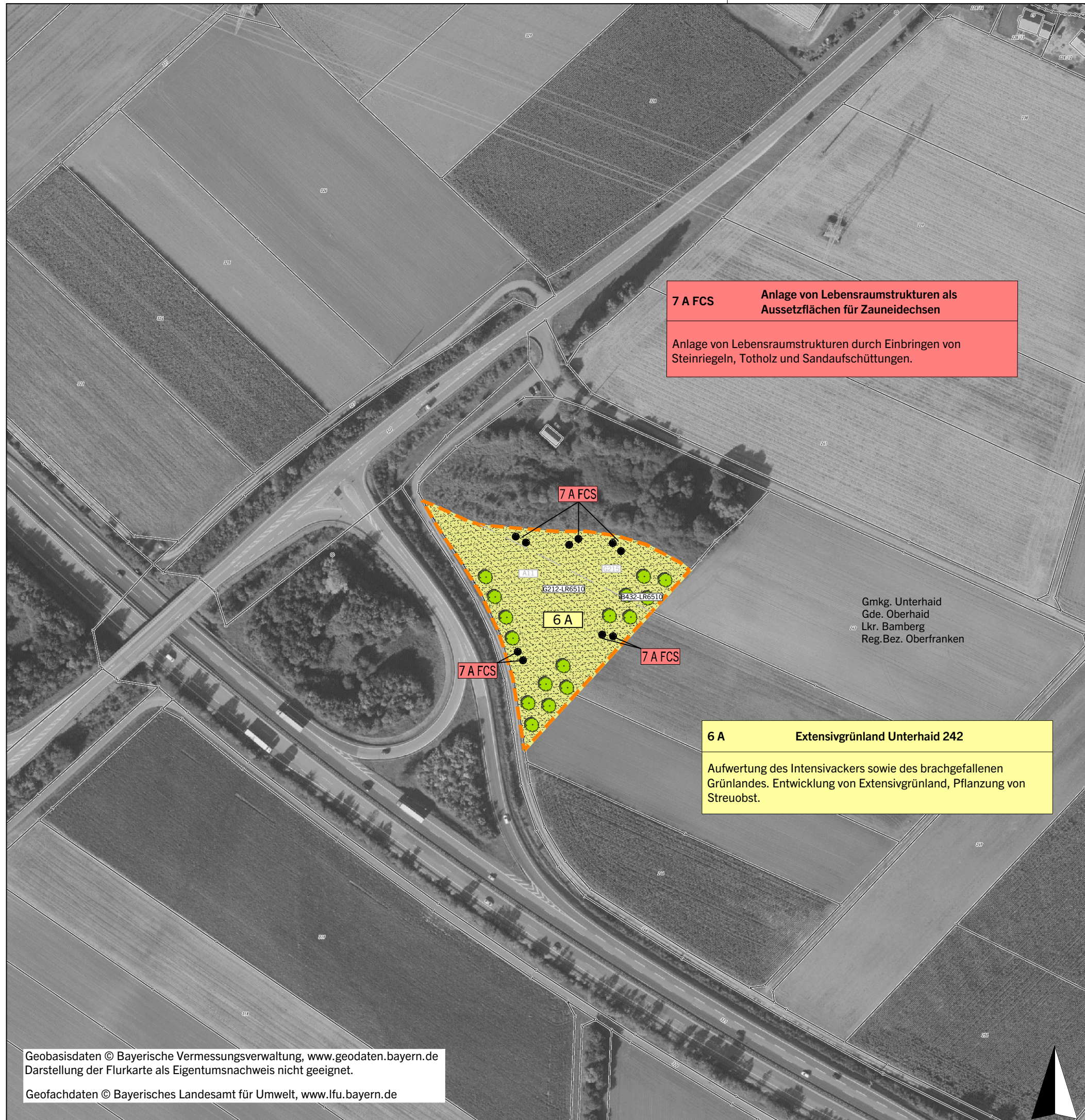

**7 A FCS** Anlage von Lebensraumstrukturen als Aussetzflächen für Zauneidechsen

Anlage von Lebensraumstrukturen durch Einbringen von Steinriegeln, Totholz und Sandaufschüttungen.

**6 A** Extensivgrünland Unterhaid 242

Aufwertung des Intensivackers sowie des brachgefallenen Grünlandes. Entwicklung von Extensivgrünland, Pflanzung von Streuobst.

Gmkg. Unterhaid  
Gde. Oberhaid  
Lkr. Bamberg  
Reg. Bez. Oberfranken

### Anlage / Entwicklung

#### Ausgleichs- und FCS-Maßnahmen

- Anlage artenreiches Grünland mit extensiver Nutzung (G212-LR6510), Verwendung von Regiosaatgut aus dem Ursprungsgebiet 12 "Fränkisches Hügelland" und der Naturraumeinheit D59
- Obstbaumpflanzung (B432-LR6510)
- Anlage von Lebensraumstrukturen für Zauneidechsen
- Grenze der Ausgleichsmaßnahme
- Biotop- und Nutzungstyp im Ausgangszustand

### Maßnahmenkennung

- 6 A**
  - Maßnahmentyp
  - Nr. Einzelmaßnahme
  - Nr. Komplex

### Maßnahmennummer und Beschreibung

#### Ausgleichsmaßnahmen

- 6 A** Anlage Extensivgrünland Unterhaid 242
- 7 A FCS** Anlage von Lebensraumstrukturen für Zauneidechsen

### Nachrichtlich

- Biotop lt. amtlicher Biotopkartierung Bayern mit Nr. (TK 6030, Nachrichtliche Übernahme)
- Flurstück mit Nr.

Nachrichtlich: Naturraum D59 "Fränkisches Keuper-Liasland"

### Übersicht

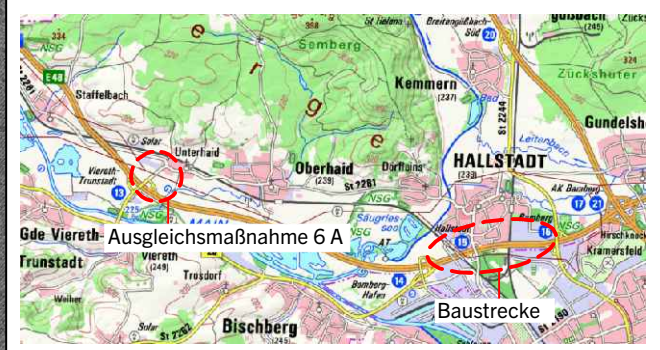

<b>WGFL</b> WGF Landschaft Landschaftsarchitekten GmbH Vordere Cramergasse 11 90478 Nürnberg T +49 (0)911 94603 0 F +49 (0)911 94603 10 E info@wgf-nuernberg.de www.wgf-nuernberg.de	L 17-14	Datum	Zeichen
	bearbeitet	10/2020	Voit, Franke, Klaus
	geprüft	11/2020	Voit
Nürnberg, den 18.12.2020			<i>[Signature]</i>

Autobahndirektion Nordbayern Dienststelle Bayreuth Wittelsbacherring 15 95444 Bayreuth Tel.: 0921/7569-0, Fax: 0921/7569-290, E-Mail: poststelle-dstbt@abdnb.bayern.de		bearbeitet:	Gz: B34	12/2020	Hartert
		gezeichnet:	Gz: B3	12/2020	Probst
		geprüft:	Gz:		
PSP Nr.: B02S.ABAD0135.00.E0.10		Projekt: Nachträgliche Lärmvorsorge und Trassenverschiebung Hallstadt			

Nr.	Art der Änderung	Datum	Zeichen

# FESTSTELLUNGSENTWURF

Straßenbauverwaltung Freistaat Bayern <b>Autobahndirektion Nordbayern</b> Straße / Abschn.-Nr. / Station: A70_340_5,865 bis A70_400_0,055 PROJIS-Nr.:	Unterlage / Blatt-Nr.: 9.2 / 5 <b>Landschaftspflegerischer Maßnahmenplan</b> Unterhaid Maßstab: 1 : 1.000
--	--

**BAB A70 Schweinfurt - Bamberg**  
**Nachträgliche Lärmvorsorge und Trassenanpassung bei Hallstadt**  
 Betr.-km 61,096 bis Betr.-km 64,240

aufgestellt:  
 Autobahndirektion Nordbayern  
 Dienststelle Bayreuth  
  
 Pfeifer, Baudirektor  
 Bayreuth, den 18.12.2020

Geobasisdaten © Bayerische Vermessungsverwaltung, www.geodaten.bayern.de  
 Darstellung der Flurkarte als Eigentumsnachweis nicht geeignet.  
 Geofachdaten © Bayerisches Landesamt für Umwelt, www.lfu.bayern.de

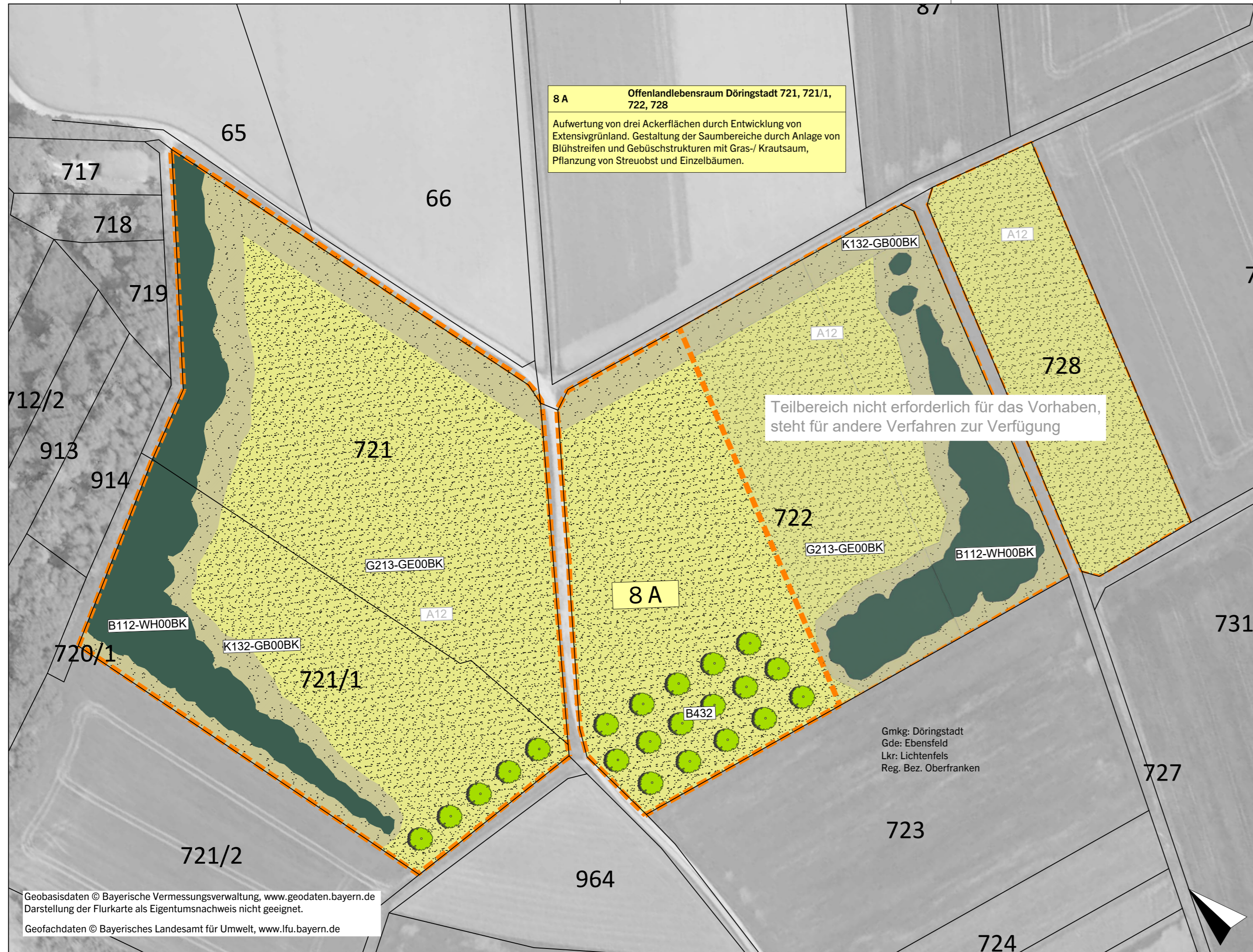





**8 A** **Offenlandlebensraum Döringstadt 721, 721/1, 722, 728**  
 Aufwertung von drei Ackerflächen durch Entwicklung von Extensivgrünland. Gestaltung der Saumbereiche durch Anlage von Blühstreifen und Gebüschstrukturen mit Gras-/ Krautsaum, Pflanzung von Streuobst und Einzelbäumen.

Teilbereich nicht erforderlich für das Vorhaben, steht für andere Verfahren zur Verfügung

Gmkg: Döringstadt  
 Gde: Ebensfeld  
 Lkr: Lichtenfels  
 Reg. Bez. Oberfranken

Geobasisdaten © Bayerische Vermessungsverwaltung, www.geodaten.bayern.de  
 Darstellung der Flurkarte als Eigentumsnachweis nicht geeignet.  
 Geofachdaten © Bayerisches Landesamt für Umwelt, www.lfu.bayern.de

**Anlage / Entwicklung  
 Ausgleichsmaßnahmen**

-  Anlage artenarmes Grünland mit extensiver Nutzung (G213-GE00BK), Verwendung von Regioaatgut aus dem Ursprungsgebiet 12 "Fränkisches Hügelland"
-  Anlage artenreiche Gras-/ Krautflur (K132-GB00BK)
-  Anlage mesophiles Gebüsch/Hecke (B112-WH00BK)
-  Obstbaumpflanzungen (B432)
-  Grenze der Ausgleichsmaßnahme
-  Biotop- und Nutzungstyp im Ausgangszustand

**Maßnahmenkennung**

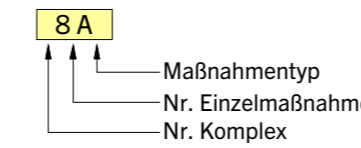

**Maßnahmennummer und Beschreibung**

**Ausgleichsmaßnahmen**  
**8 A** Anlage von Extensivgrünland und Gehölzstrukturen Döringstadt 721, 721/1, 722, 728

**Nachrichtlich**

← 722 → Flurstück mit Nr.  
 Naturraum: D59 "Fränkisches Keuper-Liasland"

**Übersicht**



Entwurfsbearbeitung:		L 17-14	Datum	Zeichen
<b>wgf</b>	WGF Landschaft Landschaftsarchitekten GmbH Vordere Cramergasse 11 90478 Nürnberg www.wgf-nuernberg.de	T +49 (0)911 94603 0 F +49 (0)911 94603 10 E info@wgf-nuernberg.de	bearbeitet 10/2020	Voit, Franke, Klaus
Nürnberg, den 18.12.2020				<i>J. Voit</i>

Autobahndirektion Nordbayern Dienststelle Bayreuth			bearbeitet: Gz: B34 12/2020 Hartert
Wittelsbacherring 15 95444 Bayreuth			gezeichnet: Gz: Probst
Tel.: 0921/7569-0, Fax: 0921/7569-290, E-Mail: poststelle-dstbt@abdnb.bayern.de		geprüft: Gz: 12/2020 Probst	
		PSP Nr.: B02S.ABAD0135.00.E0.10	
		Projekt: Nachträgliche Lärmvorsorge und Trassenverschiebung Hallstadt	

Nr.	Art der Änderung	Datum	Zeichen

**FESTSTELLUNGSENTWURF**

Straßenbauverwaltung Freistaat Bayern	Unterlage / Blatt-Nr.: 9.2 / 6
<b>Autobahndirektion Nordbayern</b>	<b>Landschaftspflegerischer Maßnahmenplan</b>
Straße / Abschn.-Nr. / Station: A70_340_5,865 bis A70_400_0,055	Döringstadt
PROJIS-Nr.:	1.000

**BAB A70 Schweinfurt - Bamberg**  
 Nachträgliche Lärmvorsorge und Trassenanpassung bei Hallstadt  
 Betr.-km 61,096 bis Betr.-km 64,240

aufgestellt:  
 Autobahndirektion Nordbayern  
 Dienststelle Bayreuth  
  
 Pfeifer, Baudirektor  
 Bayreuth, den 18.12.2020