

Beginn Feststellungsentwurf
 (ehemaliger Bau-km 61,096 (= Bau-km aktuell 61,096))
 Beginn der damaligen PLF

Ende Feststellungsentwurf
 (ehemaliger Bau-km 64,240)
 Ende der damaligen PLF

© Bayerische Vermessungsverwaltung, Geobasisdaten
 (Darstellung der Flurkarte als Eigentumsnachweis nicht geeignet)
 © Bayerisches Landesamt für Umwelt, www.lfu.bayern.de
 Bezugssystem: Gauß-Krüger
 Lagestatus: 120, DHDN90 - (EPSG 31468)
 Höhenstatus: 100, DHHN12 (NN) - (EPSG 7699)
 Auszug enthält Daten aus dem Rauminformationssystem

Autobahndirektion Nordbayern Dienststelle Bayreuth		bearbeitet:	Gz: B312	18.12.2020	Pauls
		gezeichnet:	Gz: B313	18.12.2020	Neuner
Wittelsbacherring 15 95444 Bayreuth		geprüft:	Gz: B31	18.12.2020	Perkams
			Gz: B3	18.12.2020	Probst
Tel.: 0921/7569-0, Fax: 0921/7569-290, E-Mail: poststelle-dstbt@abdn.bayern.de		PSP Nr.: B02S.ABAD0135.00.E0.10			
		Projekt: Nachträgliche Lärmvorsorge und Trassenverschiebung Hallstadt			

Nr.	Art der Änderung	Datum	Zeichen

FESTSTELLUNGSENTWURF

Straßenbauverwaltung Freistaat Bayern	Unterlage / Blatt-Nr.: 3 / 1
Autobahndirektion Nordbayern	Übersichtslageplan
Straße / Abschn.-Nr. / Station: A70_340_5,865 bis A70_400_0,055	Maßstab: 1 : 25000
PROJIS-Nr.:	

BAB A70 Schweinfurt - Bamberg
Nachträgliche Lärmvorsorge und Trassenanpassung bei Hallstadt
 Betr.-km 61,096 bis Betr.-km 64,240

aufgestellt:
 Autobahndirektion Nordbayern
 Dienststelle Bayreuth

 Pfeifer, Baudirektor
 Bayreuth, den 18.12.2020

--	--

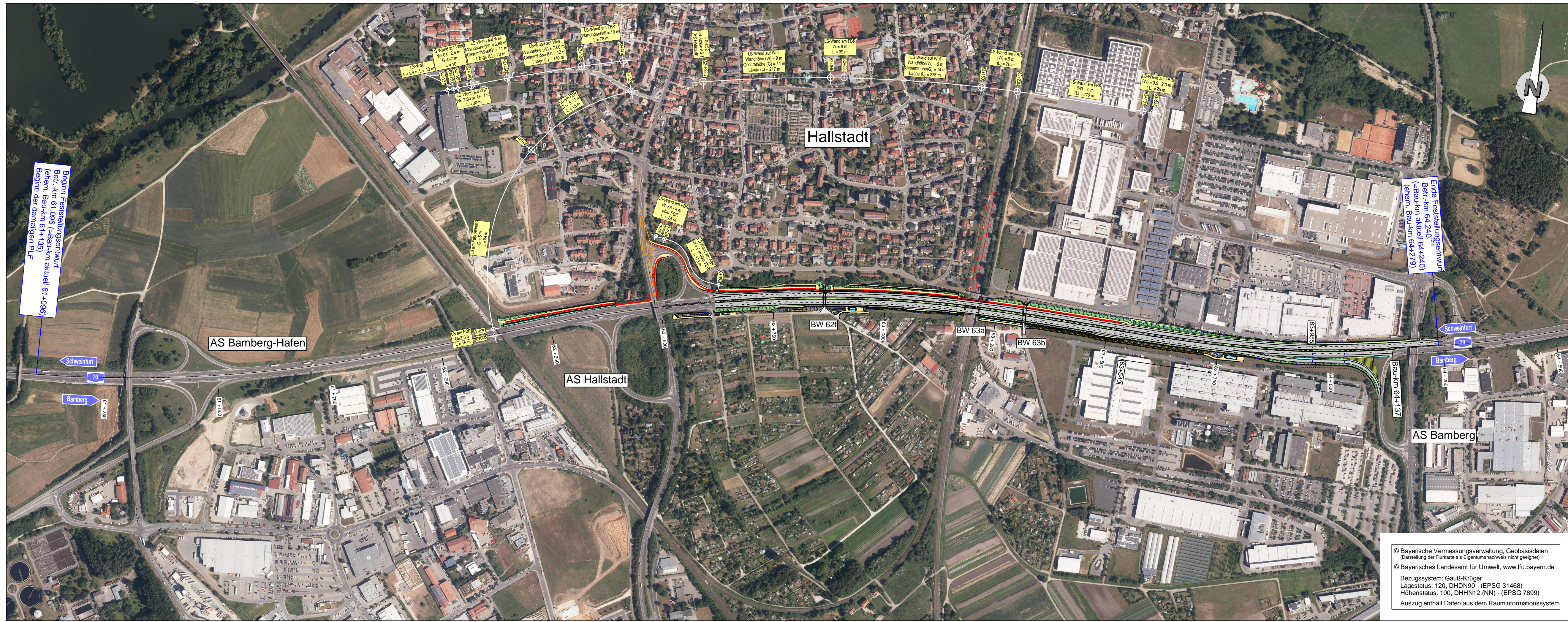

Beginn Feststellungsentwurf
 Betr.-km 61,096 (Bau-km aktuell 61+096)
 (ehem. Bau-km 61+135)
 Beginn der damaligen PLF

Ende Feststellungsentwurf
 Betr.-km 64,240
 (=Bau-km aktuell 64+240)
 (ehem. Bau-km 64+279)

Autobahndirektion Nordbayern Dienststelle Bayreuth			
			
Wittelsbacherring 15 95444 Bayreuth			
Tel.: 0921/7569-0, Fax: 0921/7569-290, E-Mail: poststelle-dstbt@abdn.bayern.de			
bearbeitet:	Gz: B312	18.12.2020	Pauls
gezeichnet:	Gz: B313	18.12.2020	Neuner
geprüft:	Gz: B31	18.12.2020	Perkams
	Gz: B3	18.12.2020	Probst
PSP Nr.: B02S.ABAD0135.00.E0.10			
Projekt: Nachträgliche Lärmvorsorge und Trassenverschiebung Hallstadt			

Nr.	Art der Änderung	Datum	Zeichen

FESTSTELLUNGSENTWURF

Straßenbauverwaltung Freistaat Bayern	Unterlage / Blatt-Nr.: 3 / 2
Autobahndirektion Nordbayern	Übersichtslageplan
Straße / Abschn.-Nr. / Station: A70_340_5,865 bis A70_400_0,055	Maßstab: 1 : 5000
PROJIS-Nr.:	

BAB A70 Schweinfurt - Bamberg
 Nachträgliche Lärmvorsorge und Trassenanpassung bei Hallstadt
 Betr.-km 61,096 bis Betr.-km 64,240

aufgestellt:
 Autobahndirektion Nordbayern
 Dienststelle Bayreuth

 Pfeifer, Baudirektor
 Bayreuth, den 18.12.2020

© Bayerische Vermessungsverwaltung, Geobasisdaten
 (Darstellung der Flurkarte als Eigentumsnachweis nicht geeignet)
 © Bayerisches Landesamt für Umwelt, www.lfu.bayern.de
 Bezugssystem: Gauß-Krüger
 Lagestatus: 120, DHDN90 - (EPSG 31468)
 Höhenstatus: 100, DHHN12 (NN) - (EPSG 7699)
 Auszug enthält Daten aus dem Rauminformationssystem