

BW 39 - 1
 Feldwegüberführung
 Station 5,817
 KrW = 100,00 gon
 LH = 4,83 m
 LW = 45,10 m
 BzG = 6,00 m
 Br. Kl. = 30 / 30
 bleibt unverändert

BW 01 a
 ASB-Nr.: 5631 616
 B73_B040,221
 Überführung Überfahrt
 Neubau
Abschnitt 100, Station 6,183
 KrW = 100,00 gon LW = 41,65 m
 BzG = 12,10 m LH ≥ 4,70 m
 DIN EN 1991-2, LM 2

BW 01 b
 ASB-Nr.: 5631 616
 B73_B040,221
 Überführung Überfahrt
 Neubau
Abschnitt 100, Station 6,183
 KrW = 100,00 gon LW = 27,90 m
 BzG = 12,10 m LH ≥ 4,70 m
 DIN EN 1991-2, LM 2

BW 40 - 2
 Unterführung der GVS
 Tiefenlauter - Drossenhausen
 Station 6,505
 KrW = 77,40 gon
 LH = 4,80 m
 LW = 13,00 m
 BzG = überschüttet
 Br. Kl. = 60 / 30
 bleibt unverändert

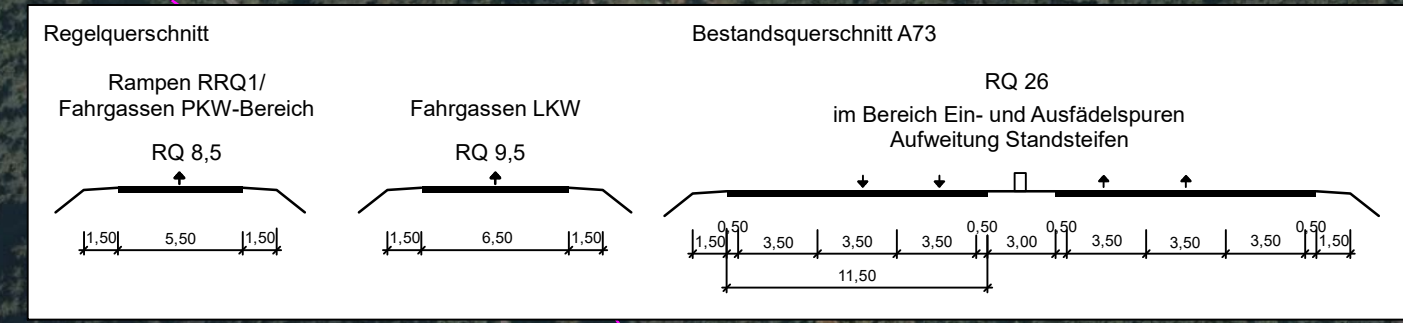

Zeichenerklärung:

Planung

- Einleitungsstellen
- Einzugsgebiete
- Ver- und Entsorgungsleitung
 - geplanter Schmutzwasserkanal
 - geplante Wasserleitung
 - geplanter Regenwasserkanal und Durchlässe
 - geplante E-Leitung
 - geplante Fernmeldeleitung Telekom

Höhensystem : Höhe ü. NN (DHHN 12)
 Lagesystem : Gauß Krüger

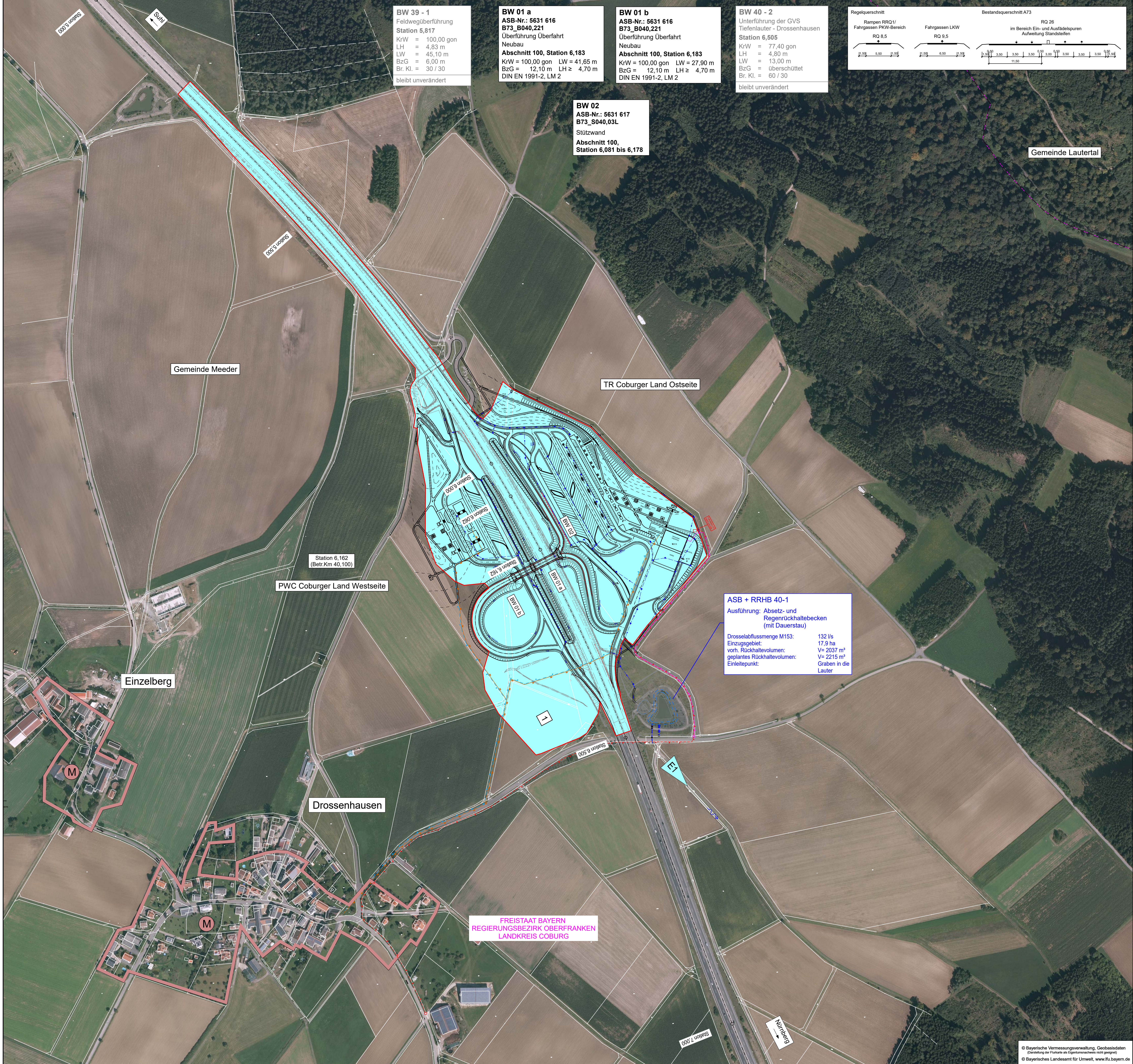
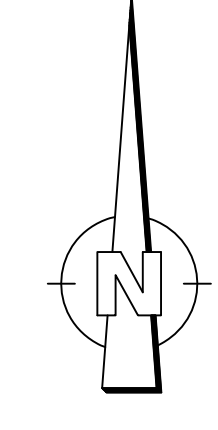

ASB + RRHB 40-1
 Ausführung: Absetz- und Regenrückhaltebecken (mit Dauerstau)
 Drosselabflussmenge M153: 132 l/s
 Einzugsgebiet: 17,9 ha
 vorh. Rückhaltevolumen: V= 2037 m³
 geplantes Rückhaltevolumen: V= 2215 m³
 Einleitpunkt: Graben in die Lauter

INGENIEURBÜRO mayr Beratende Ingenieure BYJK Blütenweg 5 86555 Aichach-Untergriesbach Telefon 08251/87 50-0 Telefax 08251/87 50-27 Mail info@ib-mayr.de	bearbeitet:	Gz:	April 2019	Schrot
	gezeichnet:	Gz:	April 2019	Tharntner
	geprüft:	Gz:	April 2019	Mayr
	Plan Nr.:	ULP-2000-EZ-PLT		
Projekt:	AON013-206-REP			
Aichach, den 22.04.2019				

Autobahndirektion Nordbayern Flaschenhofstraße 55 90402 Nürnberg Tel.: 0911/4621-01, Fax: 0911/4621-456, E-Mail: poststelle@abdnrb.bayern.de	bearbeitet:	Gz:		
	gezeichnet:	Gz:	433	April 2019
	geprüft:	Gz:		
	PSP Nr.:	B02S ABAP033.00		

Nr.	Art der Änderung	Datum	Zeichen

Feststellungsentwurf

Straßenbauverwaltung Freistaat Bayern Autobahndirektion Nordbayern Straße / Abschn.-Nr. / Station: BAB A73 / 100 / 6,162 PROJUS-Nr.: entfällt	Unterlage / Blatt-Nr.: 8/1 Lageplan Einzugsgebiete TR Maßstab: 1 : 2500
--	---

BAB A73 Suhl - Nürnberg
Neubau Tank- und Rastanlage "Coburger Land"
 Abschnitt: 100 / Station: 6,162

aufgestellt:
 Autobahndirektion Nordbayern

 Nürnberg, den 26.04.2019