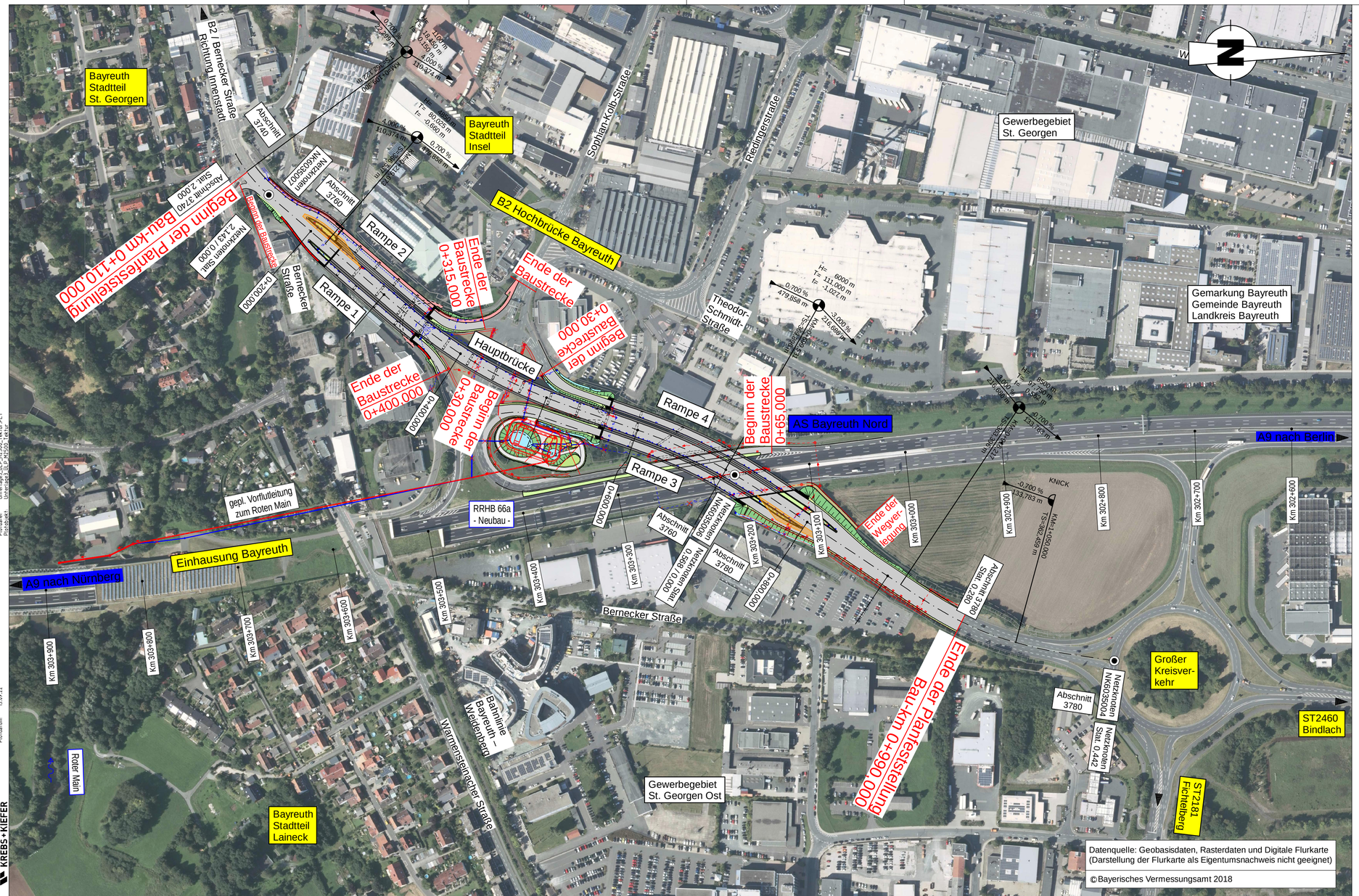

Zeichenerklärung

Planung

- Einschnittsböschung
- Mulde mit Fließrichtung/ Versickerungsmulde
- Straßennebenflächen
- Fahrbahn mit Achse
- Bankett
- Dammböschung
- Geh- und Radweg
- Wirtschaftsweg
- Fahrbahnteiler / Insel / Parkstreifen
- Brücke mit Widerlager
- Stützwand

H = 20 000 m; -2,000 % 432,50 m; 1,821 % 789,22 m
- Neigungsbrechpunkt mit Angabe von Ausrundungshalbmesser, Längsneigung und Abstand zum nächsten Neigungsbrechpunkt
- Gradientenhochpunkt
- Gradiententiefpunkt

Entwässerung

Planung

- Regenwasserleitung mit Angabe der Fließrichtung
- Straßenablauf mit Anschlussleitung
- Prüfschacht

Entwurfsbearbeitung:

KREBS+KIEFER
Ingenieure GmbH
Heinrich-Hertz-Straße 2 | 64295 Darmstadt
T 06151 885-0 | F 06151 885-150
www.kuk.de

bearbeitet:	Gz: star	Mrz. 2019	
gezeichnet:	Gz: star	Mrz. 2019	
geprüft:	Gz: ku	Mrz. 2019	
	Gz: -		

Darmstadt, den 15.11.2019

Autobahndirektion Nordbayern
Dienststelle Bayreuth

Wittelsbacherring 15
95444 Bayreuth

Tel.: 0921/7569-0, Fax: 0921/7569-290, E-Mail: poststelle-dstbt@abdnb.bayern.de

bearbeitet:	Gz: B32	Nov. 2019	Gumbert
gezeichnet:	Gz:		
geprüft:	Gz: B3	Nov. 2019	Probst
	Gz:		

PSP Nr.: B02S.ABAD00.23.00.E0.01

Projekt: BW303a_Hochbruecke_BT

Tektur vom 11.11.2022 zur Planfeststellung vom 22.11.2019

Nr.	Art der Änderung	Datum	Zeichen
T	Aktualisierung RRHB 66a, Rohrvortriebsleitung	11.11.2022	star
	Aktualisierung Kanalplanung, Böschung, Mulden		

FESTSTELLUNGSENTWURF

Straßenbauverwaltung Freistaat Bayern

Autobahndirektion Nordbayern

Straße / Abschn.-Nr. / Station: A9 / 340 / 6,299

PROJIS-Nr.:

Unterlage / Blatt-Nr.: 3 / T

Übersichtslageplan
Bau-km 0+110 - Bau-km 0+990

Maßstab: 1:2500

BAB A9, Hof - Bayreuth
Ersatzneubau Hochbrücke Bayreuth
BW303a, Brücke B2 über BAB A9
im Bereich der AS Bayreuth Nord
Bau-km 0+110 - 0+990

aufgestellt:
Autobahndirektion Nordbayern
Dienststelle Bayreuth

Pfeifer, Baudirektor
Bayreuth, den 22.11.2019

Breite: 77,0 cm Höhe: 38,0 cm Fläche: 0,293 m²