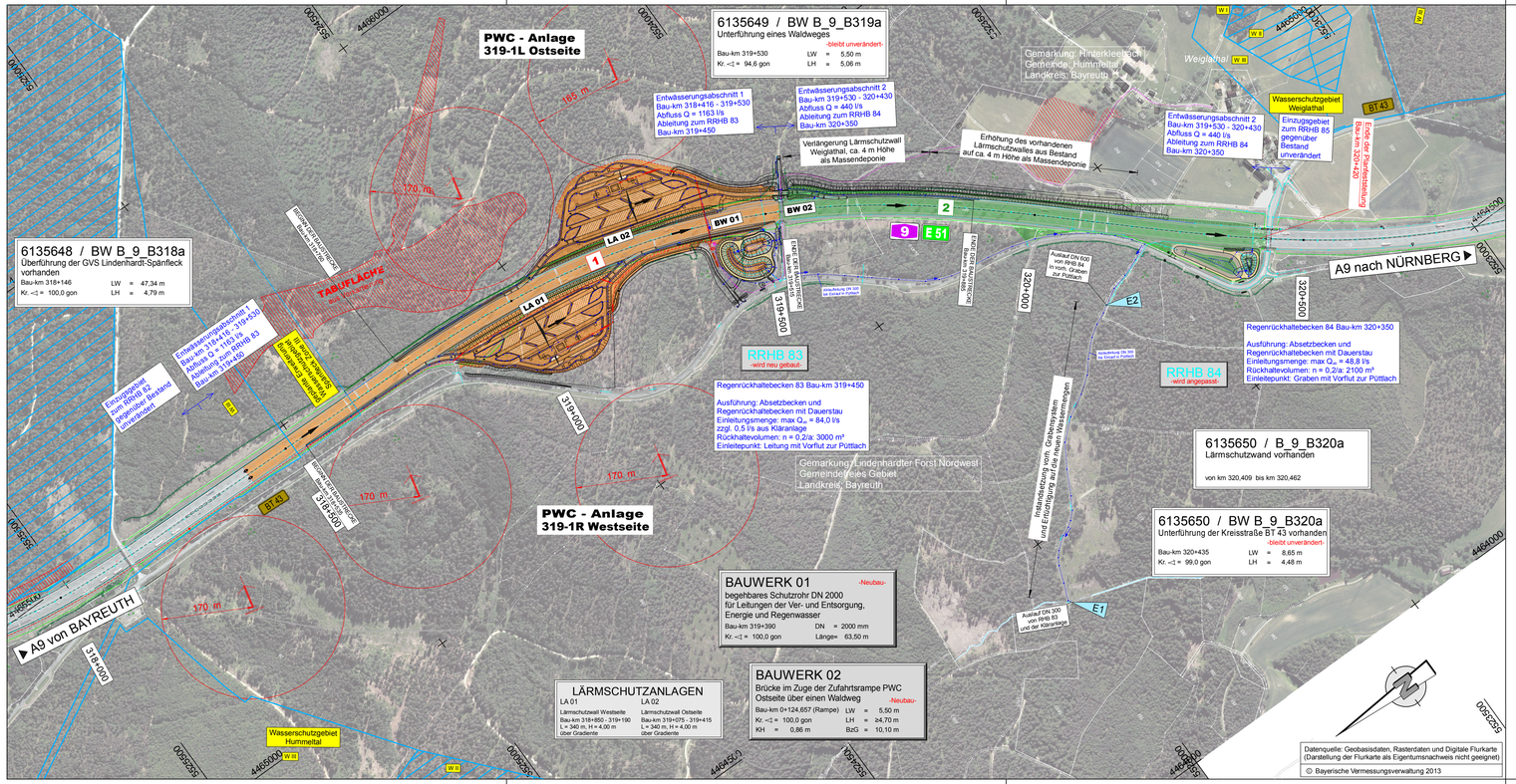

ZEICHENERKLÄRUNG

- Einzugsgebiete
- Absetzbecken mit Betonauskleidung, Regenrückhaltebecken mit Dauerstau
- vorhandener Vorfluter Püttlach
- vorhandene Entwässerungsleitungen
- geplante Entwässerungsleitung
- E1 geplante Einleitung in Vorfluter
- Ableitungsrichtung des Oberflächenwassers

Planstand: 26.10.2016

Autobahndirektion Nordbayern
Dienststelle Bayreuth

Wittelsbacherring 15
95444 Bayreuth

Tel.: 0921/7569-0, Fax: 0921/7569-290, E-Mail: poststelle-dstbt@abdnb.bayern.de

bearbeitet:	Gz: B32	Okt. 2016	
gezeichnet:	Gz: H&PR/Ro	Okt. 2016	
geprüft:	Gz: B3	26.10.2016	
	Gz:		

PSP Nr.: B02S.ABAP0026.00.E0.01

Projekt: BBAP2800_PWC-Trockauer-Hoe

Nr.	Art der Änderung	Datum	Zeichen

FESTSTELLUNGSENTWURF

Straßenbauverwaltung Freistaat Bayern

Autobahndirektion Nordbayern

Straße / Abschn.-Nr. / Station: A9 / 380 / 9,103 - 13,723

PROJIS-Nr.:

Unterlage / Blatt-Nr.: 8 / 1

Lageplan

Einzugsgebiete

Maßstab: 1:5000

BAB A 9 Berlin - Nürnberg
Neubau PWC - Anlage 319-1L und 319-1R
Betr.-km 315+800 bis Betr.-km 320+420

aufgestellt:
Autobahndirektion Nordbayern
Dienststelle Bayreuth

Pfeifer, Regierungsrat

Bayreuth, den 28.10.2016