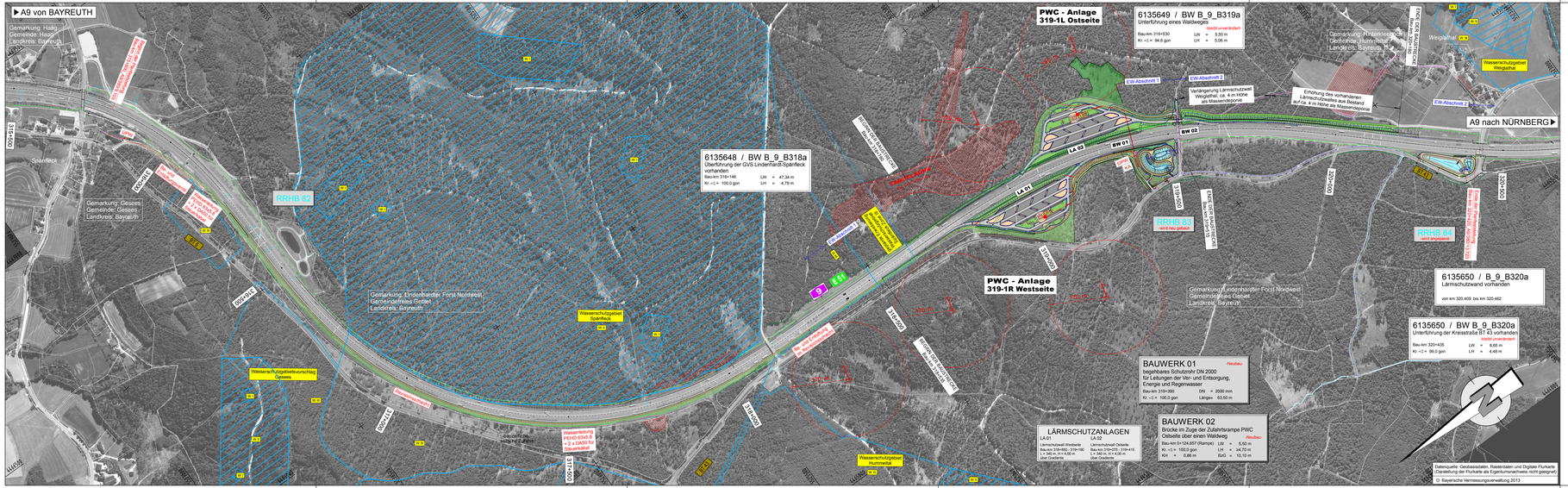

Zeichenerklärung

Fahrbahnfläche	*Splittmastixasphalt*	
Parkflächen	*Beton*	
Wirtschafts- und Betriebswege	*Tragdeckschicht*	
Wirtschafts- und Betriebswege	*Schotterbefestigung*	
Gehwege, Inseln	*Betonpflaster*	
Bankette		
Entwässerungsmulde		RRHB Absetzbecken mit Betonauskleidung, Regenrückhaltebecken mit Dauerstau
Grünflächen		
Dammböschung		
Einschnittsböschung		Brücke
Fahrbahnrand Asphalt		Lärmschutzwall
Granitbordstein B6		landschaftsgestaltende Verwaltung
Bauschutzzaun		
Amphibienleitelinrichtung / Amphibienrinne		Kleintierdurchlass
Gradientenhochpunkt		Gradiententiefpunkt
vorh. Wildschutzzaun		Tabuflächen aus Vorkartierung
Gemeindegrenze (Darstellung weiß)		
L 41 43 vorhandene Kreisstraße		Sicherheitsabstand zu geplanten Windkraftanlagen
9 vorhandene Bundesautobahn		
E 51 vorhandene Europastraße	W III	Wasserschutzzone

geplant	Ver- und Entsorgungsleitung	Eigentümer
	Regenwasserkanal und Durchlässe	*Bundesrepublik Deutschland*
	Schmutzwasserkanal	*Bundesrepublik Deutschland*
	Wasserleitung	*vorh.: jeweilige Gemeinde geplt.: Bundesrepublik Deutschland*
UH	Unterflurhydrant	*Bundesrepublik Deutschland*
UPW	Überhebepumpwerk	*Bundesrepublik Deutschland*
DPW	Druckerhöhungspumpwerk	*Bundesrepublik Deutschland*
KA	Kläranlage	*Bundesrepublik Deutschland*
	E-Leitung	*BEW / E-ON / BRD*

Planstand: 26.10.2016

1 2 3 4 5 6

Autobahndirektion Nordbayern
Dienststelle Bayreuth

Wittelsbacherring 15
95444 Bayreuth

Tel.: 09217/569-0, Fax: 09217/569-290, E-Mail: poststelle-dstbt@abdnb.bayern.de

bearbeitet:	Gz.: B32	Okt. 2016
gezeichnet:	Gz.: HäPfBu	Okt. 2016
geprüft:	Gz.: B3	26.10.2016
	Gz.:	

PSP Nr.: B0Z5.ABAP0026.00.B0.01

Projekt: BBAP3900_PWC-Trockaue-Hoe

Nr.	Art der Änderung	Datum	Zeichen

FESTSTELLUNGSENTWURF

Straßenbauverwaltung Freistaat Bayern

Autobahndirektion Nordbayern

Straße / Abschn.-Nr. / Station: A9 / 380 / 9,103 - 13,723

PROJIS-Nr.:

Unterlage / Blatt-Nr.: 4 / 1

Lageplan

Gesamtmaßnahme

Maßstab: 1:5000

BAB A 9 Berlin - Nürnberg
Neubau PWC - Anlage 319-1L und 319-1R
Betr.-km 315+800 bis Betr.-km 320+420

aufgestellt:
Autobahndirektion Nordbayern
Dienststelle Bayreuth

Pfeifer, Leitender Ref.

Bayreuth, den 28.10.2016